

LEGENDA:

- perimetro zona A
- perimetro centro matrice
- A6.1 - Centro di antica e prima formazione
- A6.2 - Ambito del parco centrale e dell'area residenziale di su Circun
- A6.3 - Ambito del quartiere residenziale e sportivo di San Pauli
- A6.4 - Ambito Storico ambientale di San Gregorio
- A6.5 - Ambito degli insediamenti produttivi e del terminal ferroviario
- A6.6 - Ambito dell'area Olaria e dell'area sportiva
- A6.7 - Ambito dell'area residenziale di Corti Foru
- A6.8 - Ambito degli orti urbani
- A6.9 - Ambito del quartiere residenziale di via Tharros

COMUNE DI SORANICA - PROVINCIA DI GONISTANO | PIANO PARTICOLAREGGIATO DEL CENTRO STORICO

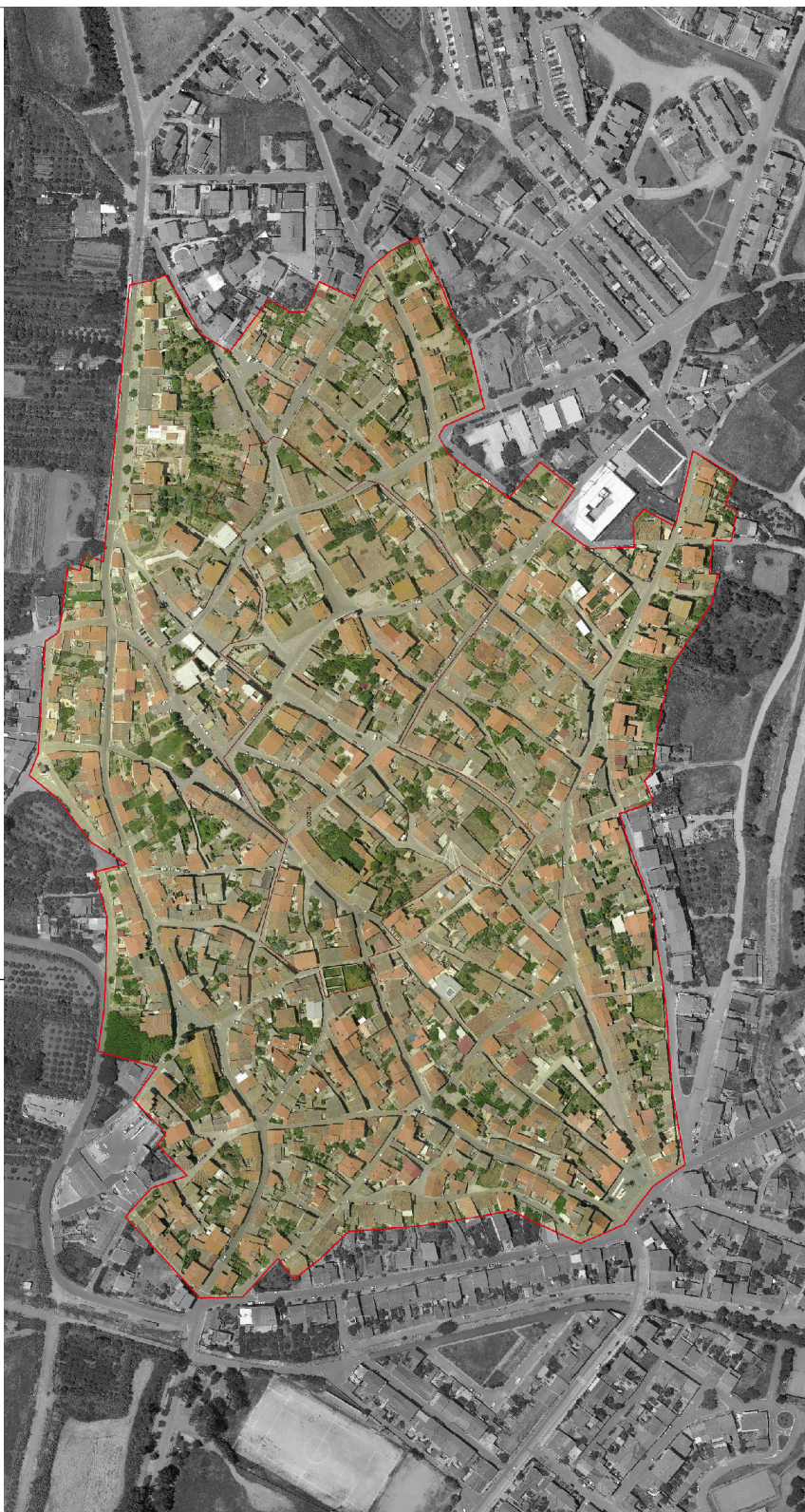

COORDINATORE UFFICIO DEL PIANO | Arch. Gaetano Sanna
Studio di progettazione - via Dacchiotti, 16 - Olbia - 07021 Soranica

UFFICIO DEL PIANO
Corsi III Gen 90 - 07027 Soranica
Arch. Giovanni Maria Pinna | Arch. Andrea Cella | Arch. Pietro Frau
Arch. Ugo Roberto Arici | Dott. Barbara Piliaga | Dott. Andrea Sirelli
Ing. Cristian Cannas

CONSULENZA
Prof. Ing. Silvia Sirelli

COLLABORATORI
Arch. Paolo Pirelli | Arch. Maurizio Serra
Arch. Salvatore Bai | Arch. Paolo Russo | Dott. Linda Tanti | Dott. Pasquale Manni
Dott. Tiziana Deiana | Dott. Maria Alfieri | Ing. Marco Tullio Pali | Cinzia Frongia

ELABORATO: INQUADRAMENTO TERRITORIALE: AMBITO DEL CENTRO MATRICE

TAV. 0.03

