

COMUNE DI SOLARUSSA | PROVINCIA DI ORISTANO | PIANO URBANISTICO COMUNALE

OGGETTO: Ambiti di paesaggio e strutture territoriali dell'abitato

TAV. D6a

COORDINATORE UFFICIO DEL PIANO | Arch. Gianfranco Sanna
Studio di Progettazione - via DeCastro, 16 - Oristano - tel/fax: 0783/465045

ARCHITETTO Arch. Giovanni Maria Filindeu
G. ARCHITETTI Arch. Andrea Casula | Arch. Pietro Frau
ARCH. IUNIOR Arch. Iunior Roberto Arfeli

ARCHEOLOGO Dott. Barbara Puliga
GEOLOGO Dott. Angelo Giuseppe Zancudi
ING. IDRAULICO Ing. Paolo Scarteddu
AGRONOMO Dott. Ignazio Marco Atzeni
ESPERTO GIS Dott. Andrea Serrelli
VAS Ing. Cristian Caninaos
CONSULENZE Prof. Ing. Silvia Serrelli

COLLABORATORI Arch. Fabio Balia | Arch. Delia Pasella | Arch. Maurizio Serra
Arch. Giovanni Maria Biddau | Arch. Giulia Collu
Arch. Ilaria Suozzi | Dott. Luca Serusi

SINDACO Dott. Enrico Marceddu
ASS. URBANISTICA Dott. Mario Tendas
R. P. Geom. Faustino Vargiu

Data approvazione

Diritti riservati a Norma dell'art. 2578. Il presente elaborato non può essere in alcun modo riprodotto o copiato senza l'autorizzazione del Progettista. Tutti i diritti restano di proprietà del Progettista o dei collaboratori che hanno preso parte alla produzione degli elaborati grafici.

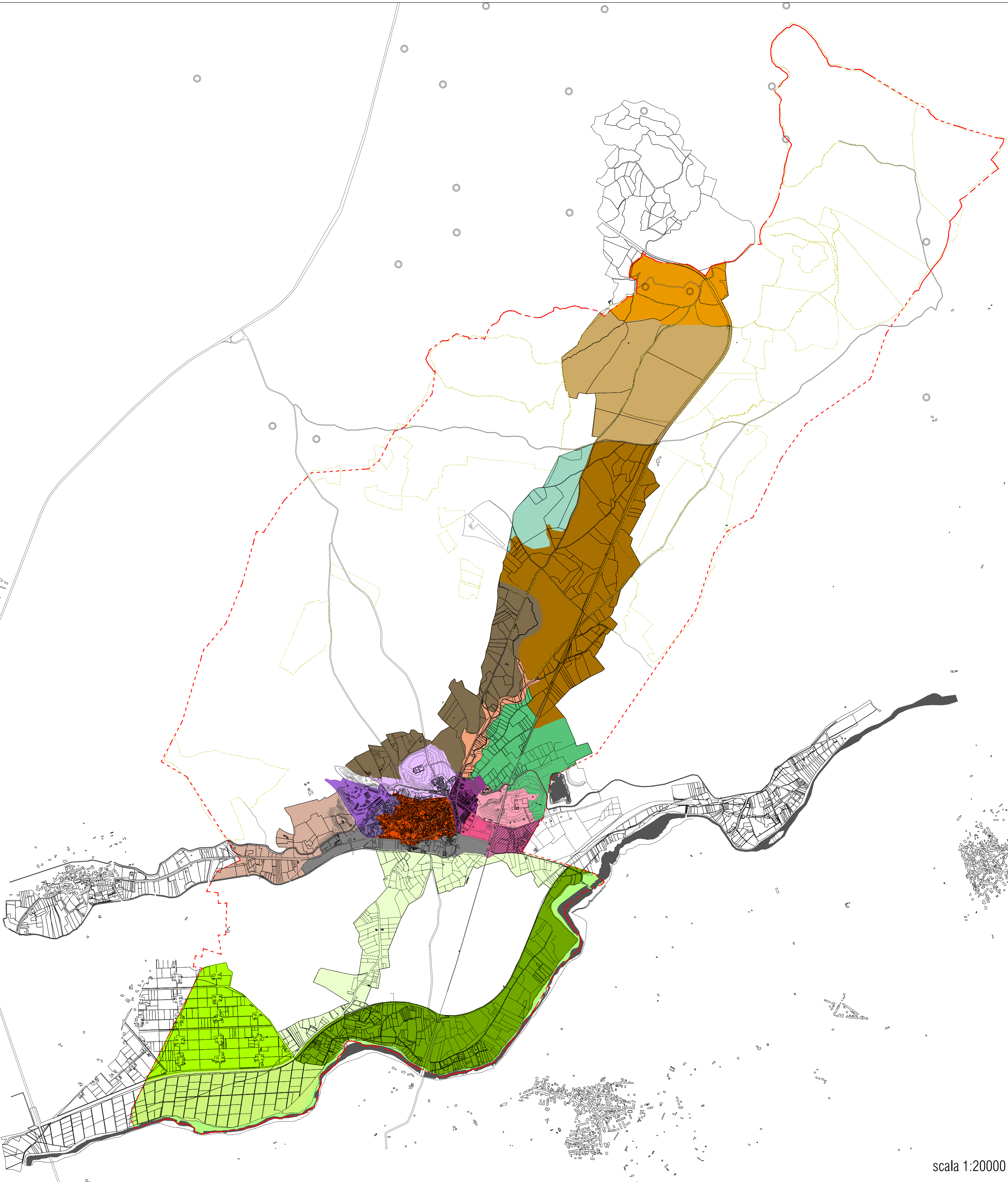

scala 1:20000